



Região Administrativa de Presidente Prudente



Panorama Regional



A **Região Administrativa-RA de Presidente Prudente** possui 53 municípios¹, que ocupam 23.780 km² ou 9,6% do território paulista. Desse total de municípios, 21 também integram a região do Pontal do Paranapanema², que ocupa uma área de aproximadamente 12.000 km². Situada no extremo oeste do Estado, às margens da Hidrovia Tietê-Paraná, a região constitui-se em acesso tradicional ao Centro-Oeste brasileiro. É servida pelas rodovias Raposo Tavares (SP-270), Assis Chateaubriand (SP-425) e Julio Budiski (SP-501) e pelos Aeroportos de Presidente Prudente, Adamantina e Dracena.

A economia regional é fortemente calcada no setor primário, com destaque para a pecuária e a cana-de-açúcar, que não apresenta forte integração produtiva em direção à indústria. De forma complementar, merecem destaque no setor agrícola os cultivos de soja, milho, mandioca e a fruticultura. A produção de couro também se sobressai na região. O maior curtume do mundo em uma única planta está localizado em Presidente Prudente.

Na estrutura industrial da região predomina a agroindústria, ligada à agropecuária regional, em especial de produtos alimentícios e de bebidas, como as agroindústrias da laranja e da cana-de-açúcar. A presença de importantes frigoríficos faz com que as atividades de abate bovino, produção de carne e preparação de produtos de proteína animal coloque a região entre as maiores exportadoras do país.

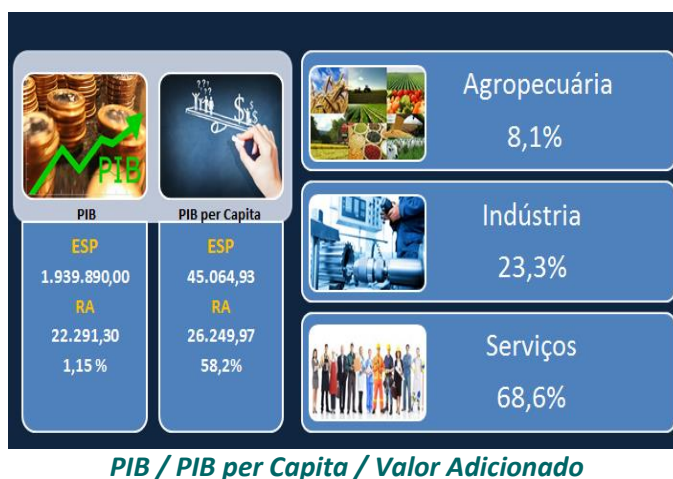

¹ Os 53 municípios da RA de Presidente Prudente são: Adamantina, Alfredo Marcondes, Álvares Machado, Anhumas, Caiabu, Caiuá, Dracena, Emilianópolis, Estrela do Norte, Euclides da Cunha Paulista, Flora Rica, Flórida Paulista, Iepê, Indiana, Inúbia Paulista, Irapuru, Junqueirópolis, Lucélia, Marabá Paulista, Mariópolis, Martinópolis, Mirante do Paranapanema, Monte Castelo, Nantes, Narandiba, Nova Guataporanga, Osvaldo Cruz, Ouro Verde, Pacaembu, Panorama, Paulicéia, Piquerobi, Pirapozinho, Pracinha, Presidente Bernardes, Presidente Epitácio, Presidente Prudente, Presidente Venceslau, Rancharia, Regente Feijó, Ribeirão dos Índios, Rosana, Sagres, Sandovalina, Santa Mercedes, Salmourão, Santo Anastácio, Santo Expedito, São João do Pau d'Alho, Taciba, Tarabaí, Teodoro Sampaio e Tupi Paulista.

² Os 21 municípios da região do Pontal do Paranapanema são: Alfredo Marcondes, Álvares Machado, Caiuá, Emilianópolis, Estrela do Norte, Euclides da Cunha Paulista, Marabá Paulista, Mirante do Paranapanema, Narandiba, Piquerobi, Pirapozinho, Presidente Bernardes, Presidente Epitácio, Presidente Venceslau, Ribeirão dos Índios, Rosana, Sandovalina, Santo Anastácio, Santo Expedito, Tarabaí e Teodoro Sampaio.



Outro destaque regional são os serviços de produção e distribuição de eletricidade, gás e água. Grande parte da energia hidráulica gerada no Estado provém da RA de Presidente Prudente. Isso decorre principalmente da presença da Usina Hidrelétrica Engenheiro Sérgio Motta, também chamada de Usina Hidrelétrica Porto Primavera, localizada no Rio Paraná, a 28 quilômetros da confluência com o Rio Paranapanema, no município de Rosana. Sua barragem, a mais extensa do Brasil, tem cerca de 10 mil metros de comprimento e seu reservatório, 2.250 km².

As atividades de comércio e de serviços encontram-se fortemente concentradas no município de Presidente Prudente e em alguns subpolos regionais: Adamantina, Osvaldo Cruz e Dracena, cuja influência estende-se por toda a Região Administrativa.

Existem várias universidades na região, cabendo destacar os dois campi da Universidade Estadual Paulista Júlio de Mesquita Filho (UNESP). Em Presidente Prudente são ministrados cursos de mestrado e doutorado na área de meio ambiente e de mestrado em Aquisição, Análise e Representação de Informações Espaciais, único no país; e no campus experimental de Dracena é oferecido o curso de Zootecnia.

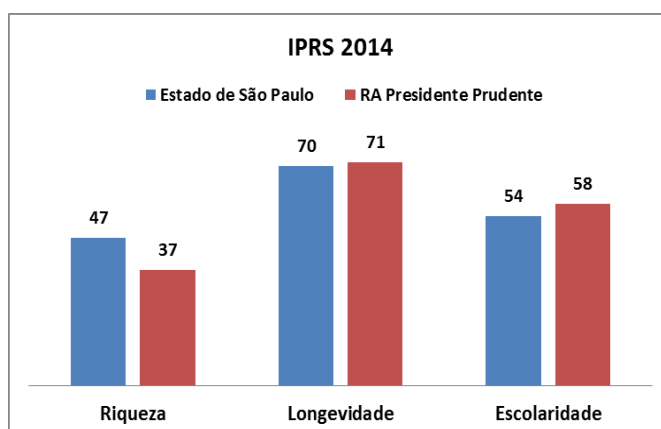

A despeito de possuir uma economia forte no setor do agronegócio, a RA de Presidente Prudente possui no Índice Paulista de Responsabilidade Social - IPRS o indicador de riqueza bastante inferior ao da média estadual. Quanto aos indicadores de longevidade, em contraste com a riqueza, a Região tem indicador considerado alto. No que diz respeito à escolaridade, a RA apresenta indicador que supera a média do Estado como um todo.



Audiências Públicas da LOA 2019
Região de Presidente Prudente
02/08/2018

A AUDIÊNCIA

Presenças: 52 - 43 pessoas assinaram a lista de presença (10 Prefeitos)

Divulgação: Presença da imprensa local falada, escrita e televisionada.

Local: Centro Cultural Matarazzo.

Data: 02/08/2018

PRINCIPAIS DEMANDAS ESTRATÉGICAS

Total de votos: 195

- Infraestrutura/Assistência ao Produtor/ Tecnologia e Pesquisa/Agronegócio/ Abastecimento e Segurança Alimentar **(26 votos)**
- Atendimento Básico/Alta e Média Complexidade **(24 votos)**

PRINCIPAIS DEMANDAS SOLICITADAS (escritas/verbalizadas)

Total de manifestações: 65

- Duplicação e recuperação de rodovias (ligação Mirassol – Cedral)
- Judicialização da saúde
- Programa Frentes de Trabalho
- Cursos de Capacitação Profissional



Relação Completa de Demandas Solicitadas – por Secretarias/Órgãos

Social

Secretaria da Educação

Total de demandas - 03

- Instalação de creches e transporte escolar – Piquerobi
- Melhorias do sistema de transporte escolar – Anhumas
- Transporte escolar – auxílio (inclusão) para pagamento de motoristas - Álvares Machado

Secretaria da Saúde

Total de demandas - 06

- Instalação de Centro de Diagnóstico de Oncologia (prédio já disponibilizado) – Tarabai
- Aquisição de veículos e recursos de custeio para transporte de pacientes – Euclides da Cunha
- Aquisição de ambulâncias para áreas de assentamento – Piquerobi
- Construção / criação de Hospital Penitenciário – Santo Anastácio
- Implantação de AME (prédio já disponibilizado) – Teodoro Sampaio
- Recursos para custeio - Santa Casa de Adamantina

Secretaria dos Direitos da Pessoa com Deficiência

Total de demandas - 0

- Não houve demandas

Secretaria da Cultura

Total de demandas - 02

- Término das obras, infraestrutura e equipamentos no Anfiteatro de Piquerobi
- Criação da Orquestra Sinfônica do Oeste Paulista – Presidente Prudente

Secretaria da Justiça e da Defesa da Cidadania

Total de demandas - 05

- Recomposição do quadro de funcionários – ITESP
- Expansão dos programas de infraestrutura nas áreas de assentamentos
- Equiparação do valor do ticket-refeição com as demais fundações vinculadas a Secretaria da Justiça – ITESP
- Concessão de quinquênios / sexta-parte a servidores que não foram contemplados com ações em andamento
- Implantação de Plano de Carreira e realização de concurso, visando à recomposição de vagas em aberto

Secretaria da Segurança Pública

Total de demandas - 0

- Não houve demandas

**Secretaria do Desenvolvimento Social** **Total de demandas - 03**

- Implantação de programas de infraestrutura social nos pequenos municípios – Álvares Machado
- Recursos para entidade “Clinica de Repouso Pai Nosso Lar” – Adamantina
- Expansão dos programas de combate à pobreza – Euclides da Cunha

Secretaria da Administração Penitenciária **Total de demandas - 0**

- Não houve demandas

Secretaria do Esporte, Lazer e Juventude **Total de demandas - 02**

- Construção de Centro Cultural e poliesportivo – Tarabai
- Melhorias e modernização da infraestrutura e equipamentos na área da Diretoria Regional da Secretaria de Esporte, Lazer e Juventude

Defesa Civil **Total de demandas - 01**

- Reforma de duas pontes - Anhumas

Econômico**Secretaria do Desenv. Econômico, C., Tecnologia e Inovação** **Total de demandas - 03**

- Aquisição de veículos para transporte de estudantes universitários – Euclides da Cunha
- Criação de programas de atração de indústrias – pequenos municípios – Santo Anastácio
- Investimentos em Parques Tecnológicos

Secretaria da Agricultura **Total de demandas - 11**

- Fortalecimento da agricultura familiar
- Ampliação dos programas de assistência técnica
- Aporte de recursos para infraestrutura agrícola
- Recomposição do quadro de funcionários da Secretaria de Agricultura (veterinários)
- Aumento de investimentos no Programa de Agricultura Familiar
- Recomposição e valorização dos funcionários que prestam serviço no campo – área rural
- Expansão dos programas de apoio a agricultura – Euclides da Cunha
- Expansão dos programas de assistência técnica aos produtores rurais – Teodoro Sampaio
- Incentivo a produção agropecuária - regional – Presidente Prudente



- Veto ao Projeto de Exportação do Boi Vivo – Teodoro Sampaio
- Apoio a programas visando a atração de investimentos ligados ao agronegócio – Santo Anastácio

Secretaria do Emprego e Relações do Trabalho**Total de demandas - 04**

- Expansão dos programas de Geração de Emprego e Renda – Euclides da Cunha
- Expansão dos cursos de qualificação e capacitação profissional – Presidente Prudente
- Capacitação de mão de obra – Teodoro Sampaio
- Criação de programas de Formação e Capacitação profissional para jovens - Regional

Secretaria do Turismo**Total de demandas - 01**

- Investimentos no turismo nas áreas dos rios Paraná e Paranapanema – Teodoro Sampaio

Secretaria da Energia e Mineração**Total de demandas - 01**

- Implantação de programas de utilização de energia solar – fotovoltaica (região de grande incidência solar)

Infraestrutura**Secretaria da Logística e Transportes****Total de demandas - 12**

- Adequação e reforma do traçado da Ferrovia – trecho urbano – Presidente Prudente
- Construção de trevo de contorno da cidade – Rodovia Raposos Tavares – km 600 – Santo Anastácio
- Implantação de linha de transporte intermunicipal – Álvares Machado – Presidente Prudente
- Implantação de sistema único de transporte e telefonia – microrregião de Presidente Prudente
- Construção de ligação asfáltica entre as Regiões Alta Paulista e Sorocabana – Junqueirópolis
- Construção de corredor de ligação entre Ribeirão dos índios / Santo Anastácio – vicinal (35 km)
- Recuperação das estradas rurais – Santo Anastácio
- Pavimentação de acesso para escoamento de carga (2,2 km) – Anhumas
- Aquisição de equipamentos e maquinário para conservação de estradas rurais – 700 km – Teodoro Sampaio



- Ampliação do Aeroporto de Presidente Prudente e implantação de sistema alfandegário
- Duplicação da Rodovia Comandante João Ribeiro de Barros (SP 294), no trecho entre Parapuã e Adamantina
- Recapeamento asfáltico e manutenção do sistema de drenagem na Rodovia Plácido Rocha – SP 541 , trecho entre a Rodovia Comandante João Ribeiro de Barros – SP 294 até a ponte do Rio Aguapeí, entre Adamantina e Valparaíso (estudo de viabilidade para reestadualização desta estrada).

Secretaria da Habitação	Total de demandas - 0
--------------------------------	------------------------------

- Não houve demandas

Secretaria dos Transportes Metropolitanos	Total de demandas - 0
--	------------------------------

- Não houve demandas

Secretaria do Saneamento e dos Recursos Hídricos	Total de demandas - 0
---	------------------------------

- Não houve demandas

Secretaria do Meio Ambiente	Total de demandas - 01
------------------------------------	-------------------------------

- Recuperação e revitalização das nascentes – Tarabai

Governança

Secretaria de Governo	Total de demandas - 0
------------------------------	------------------------------

- Não houve demandas

Defensoria Pública	Total de demandas - 0
---------------------------	------------------------------

- Não houve demandas

Secretaria de Planejamento e Gestão	Total de demandas - 03
--	-------------------------------

- Criação do Fundo de Desenvolvimento Regional do Pontal do Paranapanema – Teodoro Sampaio
- Criação de programa de auxílio ao custeio dos municípios - Regional
- Desenvolvimento Urbano – obras de infraestrutura - Adamantina

Secretaria da Fazenda	Total de demandas - 07
------------------------------	-------------------------------

- Equalização de preços na tabela de fretes
- Simplificação Tributária - Imposto Único
- Criação de programa de compensação financeira – Guerra Fiscal – (Paraná, Mato Grosso do Sul)
- Criação de incentivos tributários e fiscal diferenciado para a área do Oeste Paulista



- Criação de alíquota diferenciada visando atração de indústrias
- Criação de programa de compensação financeira para municípios detentores de unidades prisionais
- Criação de programa de incentivos fiscais para pequenos municípios – regional – Presidente Prudente

Casa Civil**Total de demandas - 0**

- Não houve demandas

*Outros***Procuradoria Geral do Estado****Total de demandas - 0**

- Não houve demandas

Ministério Público**Total de demandas - 0**

- Não houve demandas

Assembleia Legislativa**Total de demandas - 0**

- Não houve demandas

Tribunal de Contas do Estado**Total de demandas - 0**

- Não houve demandas

Tribunal de Justiça**Total de demandas - 0**

- Não houve demandas

Tribunal de Justiça Militar**Total de demandas - 0**

- Não houve demandas



RA Presidente Prudente: Distribuição % das demandas escritas, verbalizadas e encaminhadas por ofício

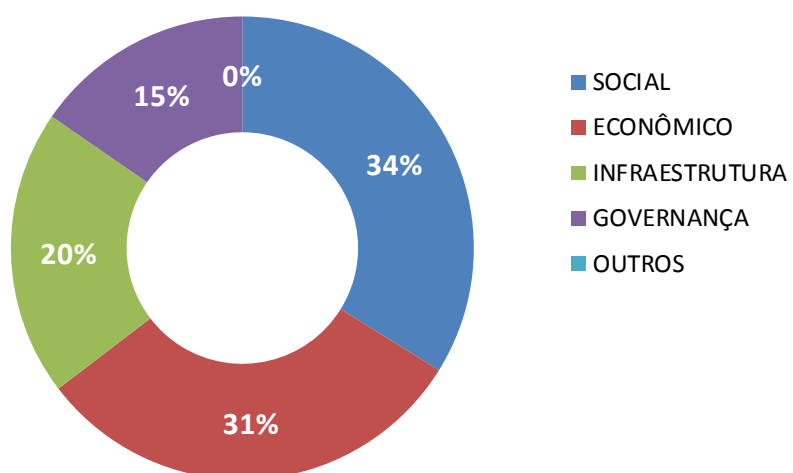



Audiência Presencial LOA 2019
Votos da Região de Presidente Prudente
02/08/2018

SOCIAL	DEMANDAS ESPECÍFICAS	80
Educação	Ensino Fundamental/Ensino Médio/Atividades Complementares	21
Saúde	Atendimento Básico/Alta e Média Complexidade	24
Direitos da Pessoa com Deficiência	Inclusão Social/ Acessibilidade	02
Cultura	Formação, Difusão e Fomento à Cultura/Equipamentos Culturais/Patrimônio Cultural	04
Justiça e Defesa da Cidadania	Proteção e Defesa do Consumidor/Direitos humanos/Regularização Fundiária	08
Segurança Pública	Polícia Civil/Militar/Técnico- Científica/Bombeiros	07
Desenvolvimento Social	Enfretamento à Extrema Pobreza/Proteção Social	08
Administração Penitenciária	Reintegração Social/Custódia Prisional	01
Esporte, Lazer e Juventude	Infraestrutura/Competição e Recreação	05
ECONÔMICO	DEMANDAS ESPECÍFICAS	58
Desenvolvimento Econômico, C, Tecnologia e Inovação	ETEC/FATEC / ETECRIS – Economia Criativa , Ensino Superior/Profissionalizante, Empreendedorismo, Fomento à Pesquisa e Inovação, UNIVESP – Universidade Virtual /Alistamento Civil	09
Agricultura	Infraestrutura/Assistência ao Produtor/ Tecnologia e Pesquisa/Agronegócio/ Abastecimento e Segurança Alimentar	26
Emprego e Relações do Trabalho	Qualificação Profissional e Geração de Emprego e Renda (Empreendedorismo)	15
Turismo	Promoção/Infraestrutura	07
Energia e Mineração	Desenvolvimento Energético / Fontes Renováveis / Petróleo e Gás / Mineração	01
INFRAESTRUTURA	DEMANDAS ESPECÍFICAS	28
Logística e Transportes	Sistemas Rodoviário/Hidroviário/Aeroportuário	06
Habitação	Moradias/Desenvolvimento Urbano	11
Transportes Metropolitanos	Transportes Metroviários (Metrô), Transportes Metropolitanos sobre pneus (EMTU), Trens Metropolitanos	0
Saneamento e Recursos Hídricos	Água/Esgoto/Enchentes/Mananciais/Várzeas	06
Meio Ambiente	Monitoramento Ambiental/Educação Ambiental/Conservação Ambiental	05
GOVERNANÇA	DEMANDAS ESPECÍFICAS	22
Governo	Defesa Civil/Gestão e Transparência/Rede Social de Solidariedade/Fiscalização dos Serviços Públicos	04
Defensoria Pública	Assistência Jurídica gratuita	03
Planejamento e Gestão	Planejamento e Orçamento/Recursos Humanos/Trânsito e Serviços/ Desenvolvimento Regional – Asfalto , recape, infraestrutura municipal	13
Fazenda	Gestão Fiscal e Tributária	01
Casa Civil	Planejamento da Macrometrópole	01
OUTROS		7
Procuradoria Geral do Estado		01
Ministério Público		02
Assembleia Legislativa		02
Tribunal de Contas do Estado		0
Tribunal de Justiça		01
Tribunal de Justiça Militar		01
TOTAL		195



GOVERNO DO ESTADO DE SÃO PAULO Secretaria de Planejamento e Gestão		Audiência Pública Eletrônica	
LOA - 2019		Audiência Pública Eletrônica	
Total de votos e porcentagem por Região, demanda específica e demanda prioritária			
Demanda	Qtde. Votos	% Votos	
Presidente Prudente	2	1,00%	
ABASTECIMENTO E SEGURANÇA ALIMENTAR	1	0,00%	
pequenos produtores, agricultores familiares e moradores rurais	1	0,00%	
EMPREENDEDORISMO E COMPETITIVIDADE	1	0,00%	
Infraestrutura e laboratórios tecnológicos	1	0,00%	
Total Geral	331	100%	



**RESULTADOS FINAIS**

	Votos Fichas	Demandas APP	Demandas APE
SOCIAL	80	22	0
Educação	21	3	0
Saúde	24	6	0
Direitos da Pessoa com Deficiência	2	0	0
Cultura	4	2	0
Justiça e Cidadania	8	5	0
Segurança Pública	7	0	0
Desenvolvimento Social	8	3	0
Administração Penitenciária	1	0	0
Esporte, Lazer e Juventude	5	2	0
Defesa Civil		1	0
ECONÔMICO	58	20	2
D. Econômico, C. T. e Inovação	9	3	1
Agricultura	26	11	1
Emprego e Relações do Trabalho	15	4	0
Turismo	7	1	0
Energia e Mineração	1	1	0
INFRAESTRUTURA	28	13	0
Logística e Transportes	6	12	0
Habitação	11	0	0
Transportes Metropolitanos	0	0	0
Saneamento e Recursos Hídricos	6	0	0
Meio Ambiente	5	1	0
GOVERNANÇA	22	10	0
Governo	4	0	0
Defensoria Pública	3	0	0
Planejamento e Gestão	13	3	0
Fazenda	1	7	0
Casa Civil	1	0	0
OUTROS	7	0	0
Procuradoria Geral do Estado	1	0	0
Ministério Público	2	0	0
Assembleia Legislativa	2	0	0
Tribunal de Contas do Estado	0	0	0
Tribunal de Justiça	1	0	0
Tribunal de Justiça Militar	1	0	0
TOTAL	195	65	2